LOVOL

LOVOL TRAKTOREN

STUFE V

PRODUKTKATALOG

S. 4-5	UNTERNEHMENSPROFIL
S. 6-7	GRUPPE / SERVICE
S. 8-9	TRAKTOR TE 254 M
S. 10-11	TRAKTOR TE 404 M
S. 12-13	TRAKTOR TB 504 M
S. 16-17	TRAKTOR TB 654 M / 754 M
S. 18-19	TRAKTOR TB 1104 M / P

UNTERNEHMENSPROFIL

LOVOL (Weichai Lovol Heavy Industry Co., Ltd.) wurde 1998 gegründet, und ist eine weltweit führende Gruppe der mechanischen Ausrüstungsindustrie.

LOVOL ist Entwickler und Produzent von Landmaschinen, Baumaschinen, Fahrzeugen und vernetzten Anwendungen. Eigene Entwicklungszentren sorgen für stetigen Fortschritt.

Als Hersteller und Marktführer der chinesischen Landmaschinenindustrie ist LOVOL die einzige Marke in China, die eine umfassende Mechanisierungslösung für die moderne Landwirtschaft anbieten kann. Im Jahr 2020 erreichte der Markenwert von LOVOL umgerechnet etwa 10 Milliarden Euro und belegte damit den 74. Platz unter "Chinas TOP 500" der wertvollste Marken.

Weichai LOVOL hat fast 3000 Händler in einem globalen Netzwerk in mehr als 120 Ländern und Regionen. LOVOL ist seit 20 Jahren die Nr. 1 im Export.

Intelligente technische Komplettlösungen für die moderne Agrarindustrie

SHANDONG HEAVY INDUSTRY.
EINE EINFLUSSREICHE GLOBALE GRUPPE

Betriebseinnahmen: 72 Milliarden Euro Mitarbeiter weltweit: 140.000 Vermögen: 53 Milliarden Euro

WEICHAI 潍柴
中国重汽 SINOTRUK
陕汽重卡
LOVOL
SHANTUI
中通客车 ZHONG TONG BUS
FAST GEAR
KION GROUP
Linde
FERRETTIGROUP
汉德车桥
DEMATIC
MOTEURS Baudouin
BALLARD
PSI
CeresPower

WELTWEITER SERVICE UND ERSATZTEILGARANTIE

LOVOL steht als Marke auch für Vertrauen und hat einen professionellen und schnellen Kundenservice aufgebaut. Kunden aus der ganzen Welt profitieren von diesem Service. Egal ob es um die Lagerhaltung oder den Verkauf von Ersatzteilen geht, im Garantiefall oder selbst nach Jahren, wir sind gerne für Sie da. Stetiges Service- und Kompetenztraining halten unsere Mitarbeiter auf dem Laufenden und sorgen für reibungslose Abläufe.

- über 1000 autorisierte Servicepartner weltweit
- mehr als 50 Millionen Euro Ersatzteilreserve
- 100 % Originalteile Garantie
- 5 globale Schulungszentren

TRAKTOR TE 254 M (25PS)

STUFE V

LOVOL TE 254 M ist ein vielseitiger Traktor für verschiedenste Anforderungen mit modernem Design. Sein starker Antriebsstrang ermöglicht eine hervorragende Leistung bei kleinen landwirtschaftlichen Arbeiten und beim Transport. Die optionale Kabine mit Heizung ermöglicht dem Fahrer ein komfortables Arbeiten auch bei kaltem Wetter.

Stufe V Laidong Motor

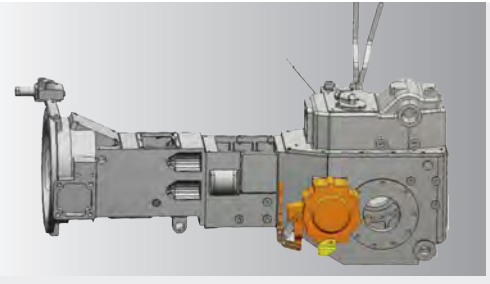

verstärkter Antriebsstrang

elektrohydraulische Steuerung von Allradantrieb und Zapfwelle

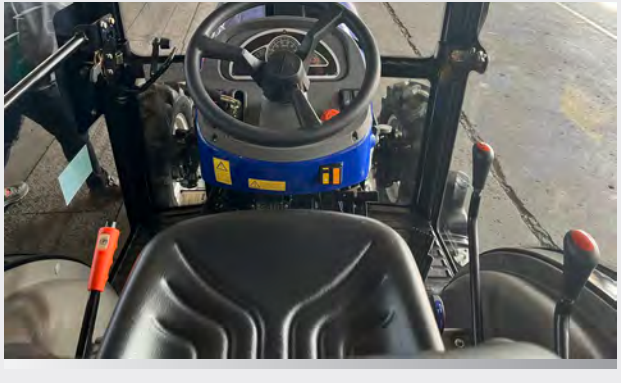

ergonomisches Design

Modell		TE 254 M
MOTOR		
TYP		Laidong KM385
HUBRAUM (l) / ZYLINDER		1.532 / 3
MAX.LEISTUNG	(KW)	18.4
DREHZAHL	(UPM)	2350
KRAFTÜBERTRAGUNG		
ANTRIEBSTYP		ALLRAD
GETRIEBE mit Wendeschaltung		2 Gruppen zu 4 Gänge
ZAPFWELLE		540/1000 UPM
BREMSE		Ölbad-Scheibenbremse
ABMESSUNGEN und GEWICHT		
ABMESSUNGEN ÜBER ALLES (Länge/Breite/Höhe)	(MM)	3300/1550/2420 Kabine 3245/1565/2261 Überrollbügel
RADSTAND	(MM)	1700
MAX.FRONT- / RADBALLAST	(KG)	80/112
GEWICHT (OHNE BALLAST)	(KG)	1594 (Bügel) / 1703 (Kabine)
REIFEN VORN		260/70R16
REIFEN HINTEN		280/85R24

TRAKTOR TE 404 M (40PS)

STUFE V

Der Lovol TE 404 M ist eine ideale Wahl für vielerlei Einsatzgebiete, seine Ergonomie und Übersichtlichkeit machen das Fahren einfach und flexibel und tragen zu einer hervorragenden Arbeitsleistung bei. Der verstärkte Antriebsstrang und die Leistungen des TE 404 M finden Einsatz auf kleinen Farmen, Obstgärten oder Räumdiensten. Die optionale Kabine mit Heizung ermöglicht dem Fahrer ein komfortables Arbeiten auch bei kaltem Wetter.

Stufe V Doosan Motor

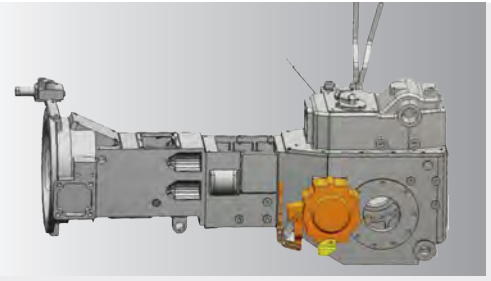

verstärkter Antriebsstrang

elektrohydraulische Steuerung
von Allradantrieb und Zapfwelle

ergonomisches Design

Modell		TE 404 M
MOTOR		
TYP		DOOSAN DM01
HUBRAUM (l) / ZYLINDER		1.794/ 3 / TURBO
MAX. LEISTUNG	(KW)	29.3
DREHZAHL	(UPM)	2350
KRAFTÜBERTRAGUNG		
ANTRIEBSTYP		ALLRAD
GETRIEBE m. Wendeschaltung		2 Gruppen zu 4 Gänge, synchronisiert
ZAPFWELLE		540/1000 UPM
BREMSE		Ölbad-Scheibenbremse
ABMESSUNGEN UND GEWICHT		
ABMESSUNGEN ÜBER ALLES (Länge/Breite/Höhe	(MM)	3558/1550/2415 Kabine / 2450 Überrollbügel
RADSTAND	(MM)	1800
MAX.FRONT- / RADBALLAST	(KG)	80/112
GEWICHT (OHNE BALLAST)	(KG)	1715 (Kabine) / 1624(Bügel)
REIFEN VORN		260/70R16
REIFEN HINTEN		320/85R24

TRAKTOR TB 504 M (50PS)

STUFE V

Der LOVOL TB 504 M wurde für eine Vielzahl von Aufgaben entwickelt, darunter das Mähen und Mulchen auf den Höfen, den Materialumschlag, die Bodenbearbeitung kleiner landwirtschaftlicher Betriebe usw. Er kann mit den verschiedensten Anbaugeräten ausgestattet werden. Der Betrieb ist einfach und flexibel mit einem starken Antriebsstrang. Wartungsfreundlichkeit und Kosteneffizienz machen ihn zur idealen Wahl.

Stufe V Doosan Motor

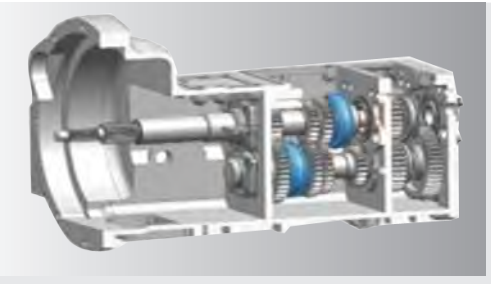

3-Gruppen Schaltgertriebe

Unabhängige Frontzapfwelle
Elektrohydraulische Steuerung von
Allradantrieb und Zapfwelle

Freisichtkabine klimatisiert

Modell		TB 504 M
MOTOR		
TYP		DOOSAN DM01
Hubraum (l)/ ZYLINDER		1.794 / 3 / Turbo
MAX.LEISTUNG	(KW)	36.9
DREHZAHL	(UPM)	2400
KRAFTÜBERTRAGUNG		
ANTRIEBSTYP		ALLRAD
GETRIEBE mit Wendeschaltung		3 Gruppen zu 4 Gänge, synchronisiert
ZAPFWELLE		540/1000 UPM
BREMSEN		Ölbad-Scheibenbremse
ABMESSUNGEN UND GEWICHT		
ABMESSUNGEN ÜBER ALLES (Länge/Breite/Höhe)	(MM)	3986/1790/2842 Kabine / 2614 Bügel
RADSTAND	(MM)	1990
MAX. FRONT- / RADBALLAST	(KG)	150/540
GEWICHT (OHNE BALLAST)	(KG)	2535 (Kabine) / 2355 (Bügel)
REIFEN VORN		280/70R20
REIFEN HINTEN		380/70R28

STUFE V
FL550

LOVOLINO

TRAKTOR TB 654 M und TB 754 M (65PS/75PS)

STUFE V

LOVOL TB 654 M und LOVOL TB 754 M sind mittelgroße Modelle für multiple Aufgaben. Sie wurden entwickelt um dem Nutzer einen Kostenvorteil zu bieten, sie zeichnen sich durch hervorragende Leistung bei vielfältigen Arbeiten aus, wie im Ackerbau, bei kommunalen Aufgaben oder Transporteinsätzen. Der Unterschied der beiden Traktoren liegt in der stärkeren Motorisierung und der stabileren Frontachse des TB 754 M.

Stufe V Doosan Motor

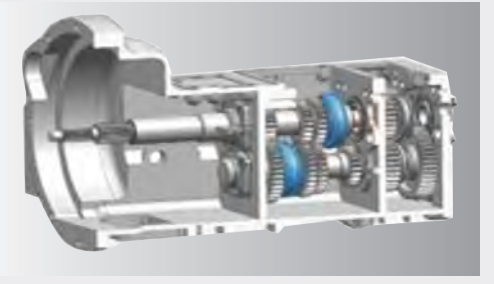

3 Gruppen Schaltgetriebe

elektrohydraulische Steuerung von Allradantrieb und Zapfwelle

Freisichtkabine klimatisiert

Modell		TB 654 M und TB 754 M
MOTOR		
TYP		DOOSAN DM02
HUBRAUM (l) / ZYLINDER		2.392 / 4 / Turbo
MAX. LEISTUNG	(KW)	47.8 / 55.1
DREHZAHL	(UPM)	2400
KRAFTÜBERTRAGUNG		
ANTRIEBSTYP		ALLRAD
GETRIEBE mit Wendeschaltung		3 Gruppen zu 4 Gänge, synchronisiert
ZAPFWELLE		540/1000 UPM
BREMSEN		Ölbad-Scheibenbremse
ABMESSUNGEN UND GEWICHTE		
ABMESSUNGEN ÜBER ALLES (Länge/Breite/Höhe))	(MM)	4105/1830/2910 Kabine / 2678 Bügel
RADSTAND	(MM)	2070
MAX. FRONT- / RADBALLAST	(KG)	150/540
GEWICHT (OHNE BALLAST)	(KG)	2940/2980 (Kabine) / 2740/2780 (Bügel)
FRONT TIRE		300/70R20
REAR TIRE		380/85R30

TRAKTOR TB 1104 M / P (110PS)

STUFE V

Der LOVOL TB 1104 M / P ist das stärkste Modell aus der TB Serie mit einem Ladeluft-Turbomotor ausgestattet und erreicht einen hohen Drehmoment. In der Topausstattung wird ein lastschaltbares Getriebe angeboten, bei dem die Gangwahl ohne die Betätigung des Kupplungspedals erfolgt. Der robuste Antriebsstrang macht den TB 1104 M effizient.

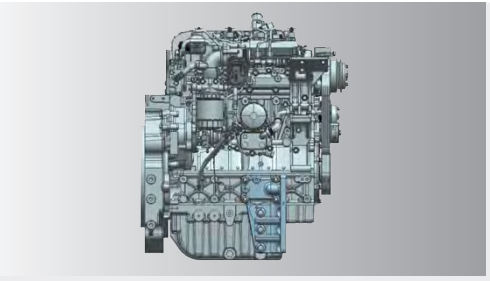

Stufe V Doosan Motor

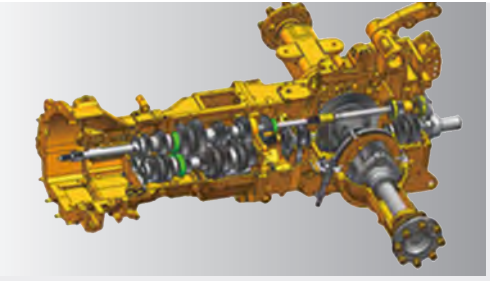

lastschaltbares Getriebe als Option

hohe Nutzlast

Freisichtkabine klimatisiert

Modell		TB 1104 M / P
MOTOR		
TYP		DOOSAN DN03
HUBRAUM (l) / ZYLINDER		3.4 / 4 / Turbo
MAX.LEISTUNG	(KW)	85.7
DREHZAHL	(UPM)	2400
KRAFTÜBERTRAGUNG		
ANTRIEBSTYP		ALLRAD
GETRIEBE mit Wendeschaltung		3 Gruppen zu 6 Gänge mit Kriechgang optionales Lastschaltgetriebe
ZAPFWELLE		540/1000 UPM
BREMSE		Naßscheibenbremse
ABMESSUNGEN UND GEWICHTE		
ABMESSUNGEN ÜBER ALLES (Länge/Breite/Höhe)	(MM)	4725/2200/3185 (bis zur Rundumleuchte)
RADSTAND	(MM)	2370
MAX. FRONT- / RADBALLAST	(KG)	440/328
GEWICHT (OHNE BALLAST)	(KG)	3890 (Kabine)
REIFEN VORN		380/70R24
REIFEN HINTEN		520/70R34

Ihr Partner vor Ort:

LOVOL DEUTSCHLAND

WSM Maschinen | Schenkel GmbH - Industriestraße 25 - 74589 Satteldorf
Tel. 07951/ 27111 - info@wsm-maschinen.de - www.lovol-deutschland.de

WEMA-Maschinen - Weidig 5 - 08258 Markneukirchen
Tel. 037422/ 745570 - wema@lovol-werner.de - www.lovol-deutschland.de

Die hier gemachten Angaben in Wort und Bild sind nicht Bestandteil eines Vertrages, sie dienen nur zu allgemeinen Informationen. Technische Änderungen sind jederzeit möglich.